

ESPECIFICAÇÃO TÉCNICA

COBERTURA EM POLICARBONATO – CRECHE MUNICIPAL

Objetivo:

O objetivo deste documento é fornecer as especificações técnicas para implantação de coberturas entre as edificações existentes, de forma a garantir a circulação dos alunos e funcionários de forma mais confortável e adequada.

Local de implantação:

As coberturas deverão ser implantadas conforme croqui abaixo, sendo que a área total das coberturas é de 51,75 m².

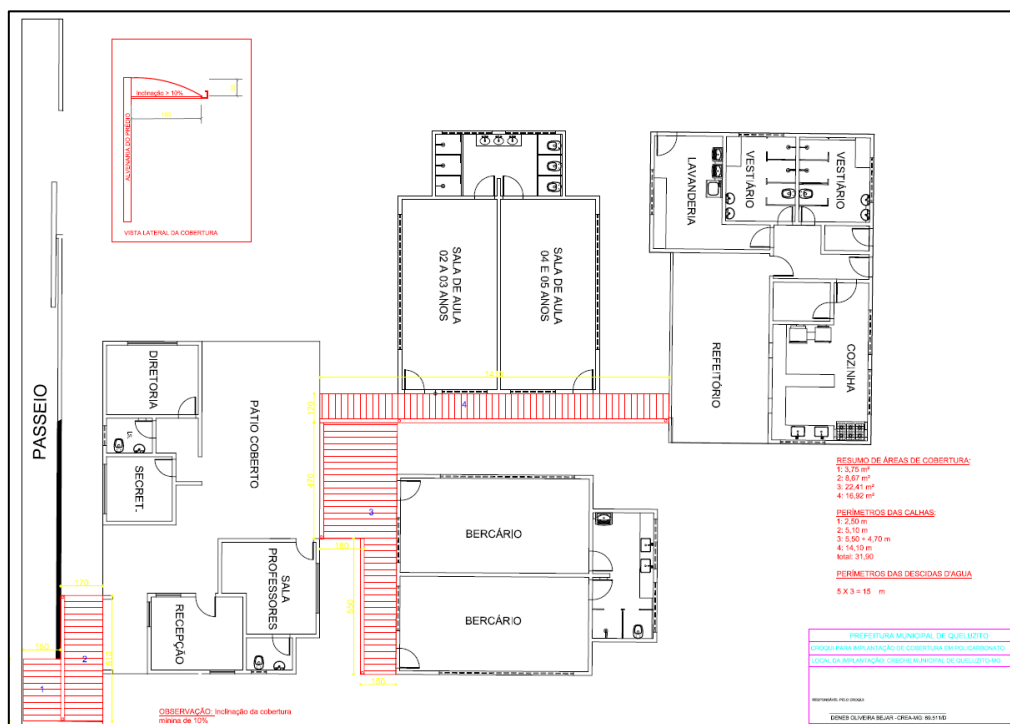

Especificação técnica:

A estrutura da cobertura deverá ser em aço carbono A36, dobrado atendendo a norma brasileira ABNT NBR 8800/2008.

O dimensionamento da estrutura metálica deverá ser realizado conforme normas técnicas em especial ABNT NBR 8800/2028, ABNT NBR 6123/1988, NBR 6120.

A cobertura deverá ser em polycarbonato aveolar com espessura mínima de 6mm. Sendo que a fixação das telhas deverá ser feita de forma adequada para que não ocorram vazamentos e infiltrações.

Deverá ser previsto canaletas internas para coleta das águas pluviais, bem como direcionamento em solo das águas captadas.

Deneb Oliveira Bejar
CREA 89511/D