

REFORMA E AMPLIAÇÃO UBS  
CORTE AA

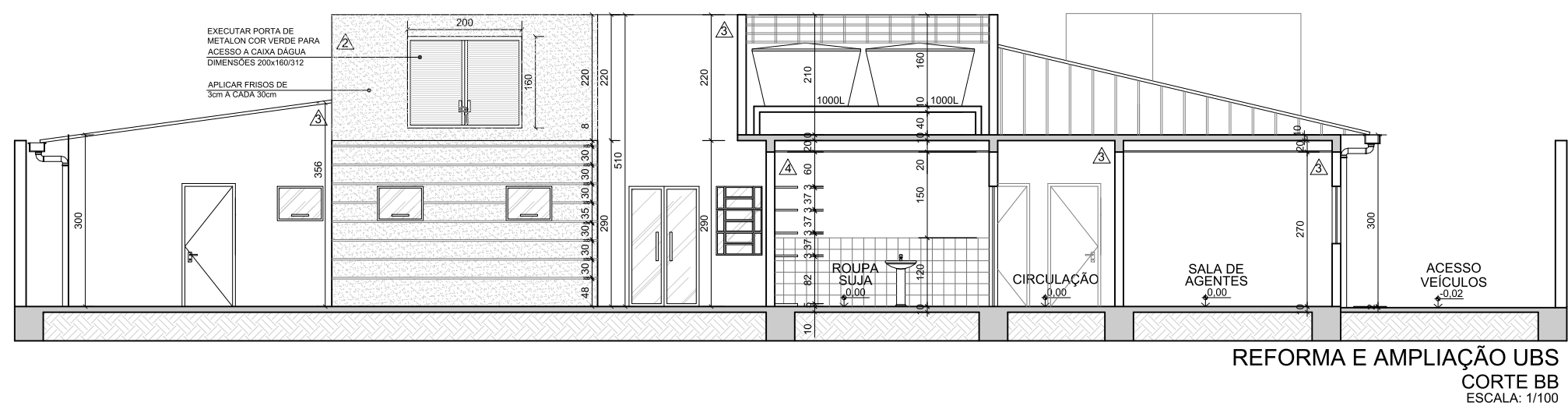

REFORMA E AMPLIAÇÃO UBS  
CORTE BB

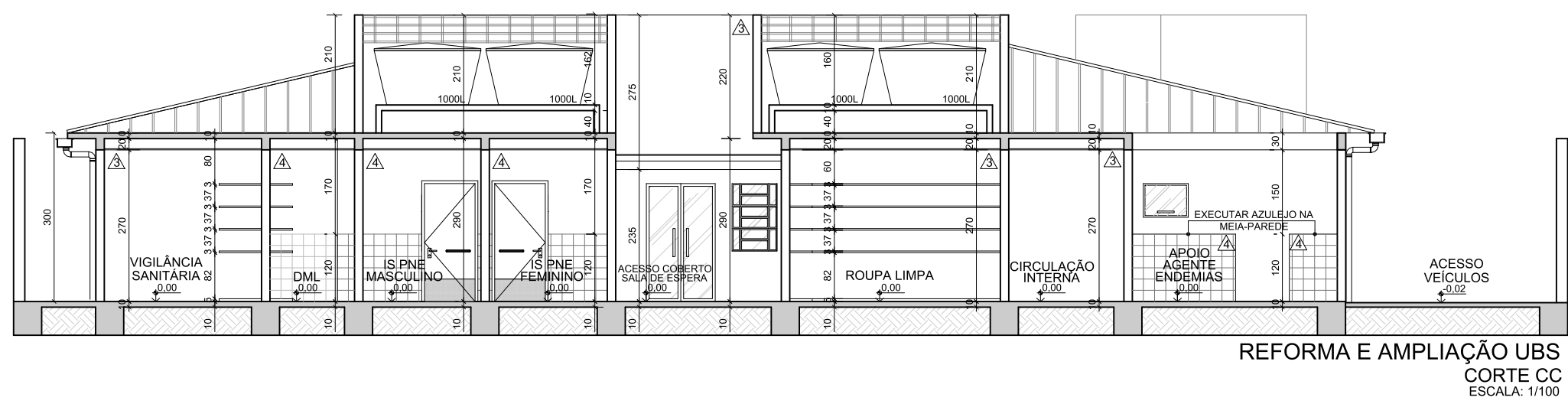

REFORMA E AMPLIAÇÃO UBS  
CORTE CC

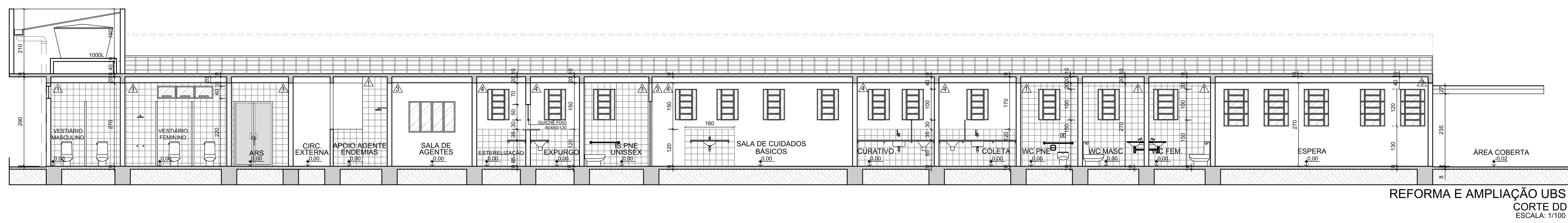

REFORMA E AMPLIAÇÃO UBS  
CORTE DD

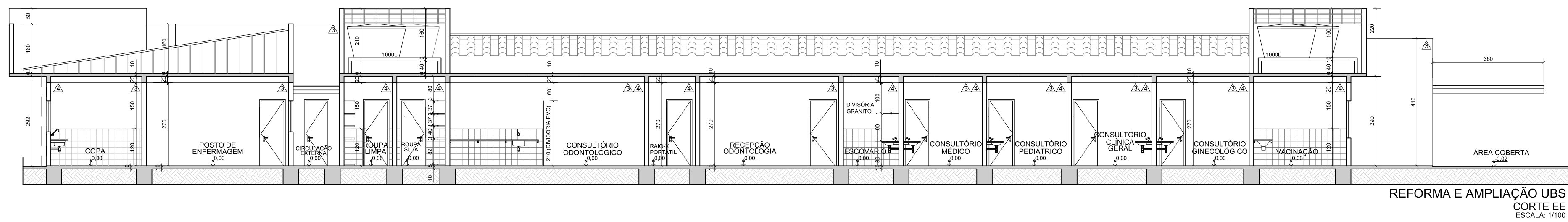

REFORMA E AMPLIAÇÃO UBS  
CORTE EE

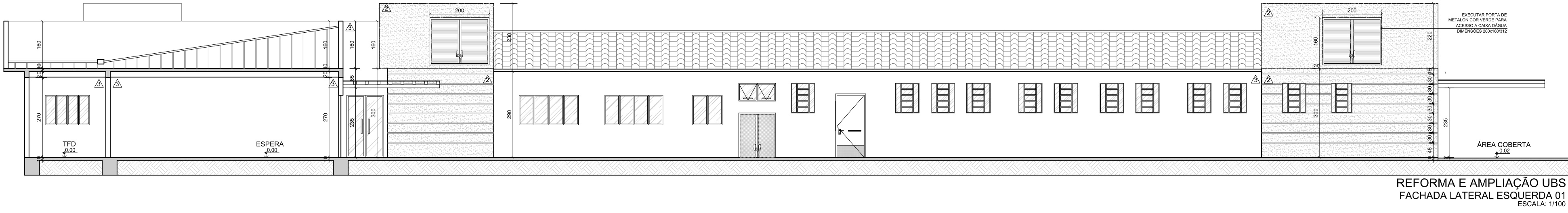

REFORMA E AMPLIAÇÃO UBS  
FACHADA LATERAL ESQUERDA 01

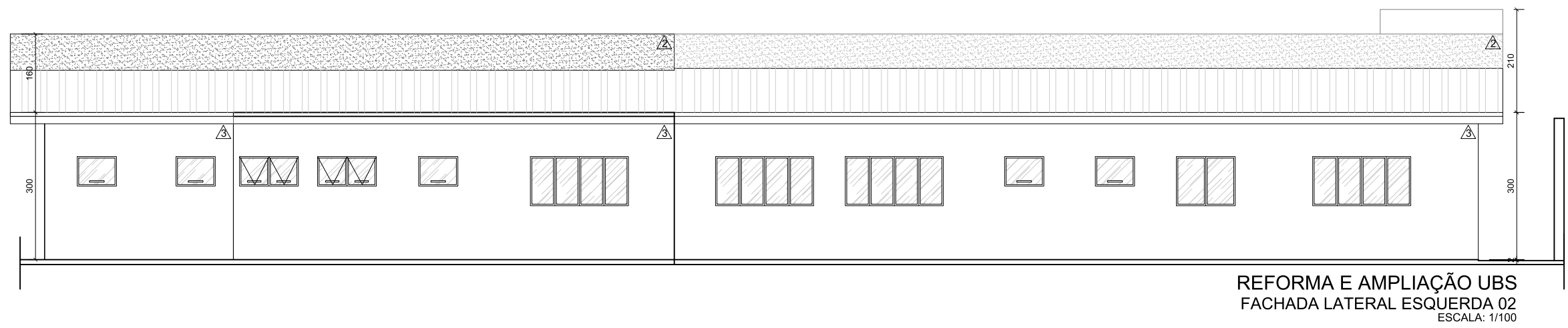

REFORMA E AMPLIAÇÃO UBS  
FACHADA LATERAL ESQUERDA 02

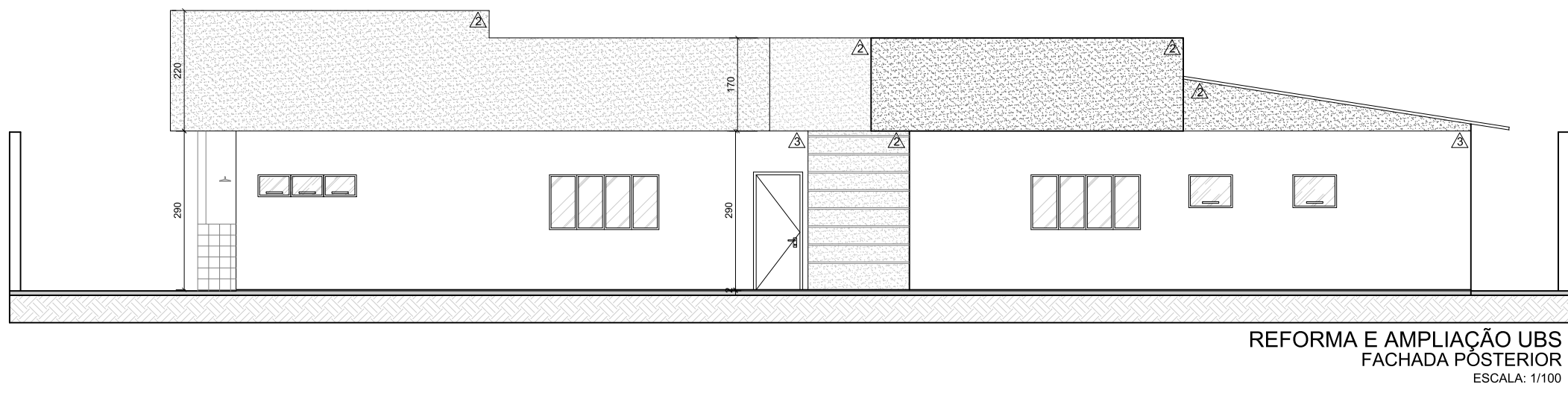

REFORMA E AMPLIAÇÃO UBS  
FACHADA POSTERIOR

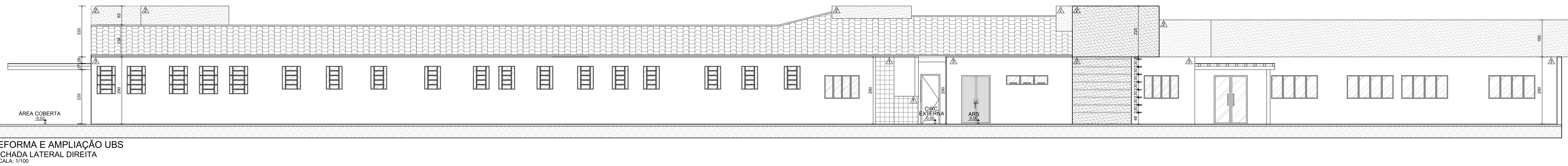

REFORMA E AMPLIAÇÃO UBS  
FACHADA LATERAL DIREITA

QUADRO DE ESQUADRIA							
MAT.	NOMENCLATURA	DIMENSÕES	QUANT.	TIPO	VIDRO/OUTROS	ESP.	OBSERVAÇÕES
ALUMÍNIO METAL	JH120x40170	180 40 170	02	MAXIMAR	MINEROCAL	4mm	12 portas para grade e fechamento de um lado em 2 painéis de 60x40
	JH180x40170	80 60 170	12	MAXIMAR	MINEROCAL	4mm	
	JH120x100100	70 100 100	13	MAXIMAR	MINEROCAL	4mm	Manter grades existentes
	JH180x100150	80 100 150	11	MAXIMAR	MINEROCAL	4mm	Manter grades existentes
	JH180x120x90	80 120 90	02	MAXIMAR	MINEROCAL	4mm	
	JH180x120x130	80 120 130	04	MAXIMAR	MINEROCAL	4mm	
	JH180x120x150	80 120 150	01	MAXIMAR	MINEROCAL	4mm	Manter grades existentes
	JH120x401180	120 60 180	02	MAXIMAR	MINEROCAL	4mm	
	JH120x401180	120 60 180	01	MAXIMAR	MINEROCAL	4mm	
	JH180x120x90	80 120 90	02	MAXIMAR	MINEROCAL	4mm	
	JH180x120x90	80 120 90	05	MAXIMAR	MINEROCAL	4mm	
	JH180x150x80	80 150 80	01	MAXIMAR	MINEROCAL	4mm	
	JH120x100x100	120 100 110	02	CORRER	LIBRO	4mm	
	JH120x100x100	120 100 110	04	CORRER	LIBRO	4mm	
	JH120x100x100	120 100 110	11	CORRER	LIBRO	4mm	
	JH120x100x100	100 100 110	01	CORRER	LIBRO	4mm	
	MADEIRA	PH120x210	120 210 -	04	ABRIR 2 FLS	TEMPERADO	10mm
PH120x210		120 210 -	01	ABRIR 2 FLS	-	-	PORTA DE TORNO TEMPERADO
PH140x210		140 210 -	01	ABRIR 2 FLS	TEMPERADO	10mm	PORTA DE TORNO TEMPERADO
PH120x150		120 150 -	01	ABRIR 2 FLS	-	-	PORTA DE TORNO TEMPERADO
PH120x210		120 210 -	02	ABRIR 2 FLS	MADEIRA 2 FLS	10mm	PORTA DE TORNO TEMPERADO
	PH180x210	80 210 -	38	ABRIR	MADEIRA 2 FLS	10mm	PORTA DE TORNO TEMPERADO
QUADRO DE ESPECIFICAÇÕES							
PAREDES				PISO			
1. AZULEJO BRANCO ACOTRADO 20x30cm				1. Parquetado refilado 62,5x62,5 cm Ref. Moblar padrão Interim Elisabeth			
2. TEXTURA EFETO GUAÍATO VERDE LIMAO REF. CORAL				2. PISO INTERALUADO TEXTURADO PARA GARAGEM			
3. TELA ACRILICA PVC COM BRANCO				3. PASSADO EM CONCRETO F-18cm			
4. AZULEJO BRANCO 20x30cm							
OBSERVAÇÕES				TETOS			
TODAS AS PORTAS DE CORRER OS TRILHOS DEVEM SER SUSPENSOS				1. LAMEL PINTURA ACRILICA REF. CORAL COM ALGODÃO CINZENTO			
TODOS OS REFORÇOS DE PORTAS DEVEM SER SUSPENSOS				2. LAMEL PINTURA ACRILICA REF. CORAL COM ALGODÃO CINZENTO			
TODOS OS REFORÇOS DE PORTAS DEVEM SER SUSPENSOS				3. FORRO PVC REGUA 20cm COM BRANCA			

PREFEITURA MUNICIPAL DE QUELUZITO	
SECRETARIA DE SAÚDE	
CENTRO DE SAÚDE DE QUELUZITO	
ENDEREÇO	R. PROF. ELOY LACERDA, 141 - CENTRO - QUELUZITO/MG
RESPONSÁVEL DO ESTABELECIMENTO	LUCIMEIRE PEREIRA DA SILVA
RESPONSÁVEL TÉCNICO PELO PROJETO	DENEB OLIVEIRA BEJAR
PROJETO DE AMPLIAÇÃO DO CENTRO DE SAÚDE	ARQUITETURA
PROJETO DE REFORMA E AMPLIAÇÃO - PLANTAS	03/03
ARQUIVO	DATA: 03/24 ESCALA: INDICADA

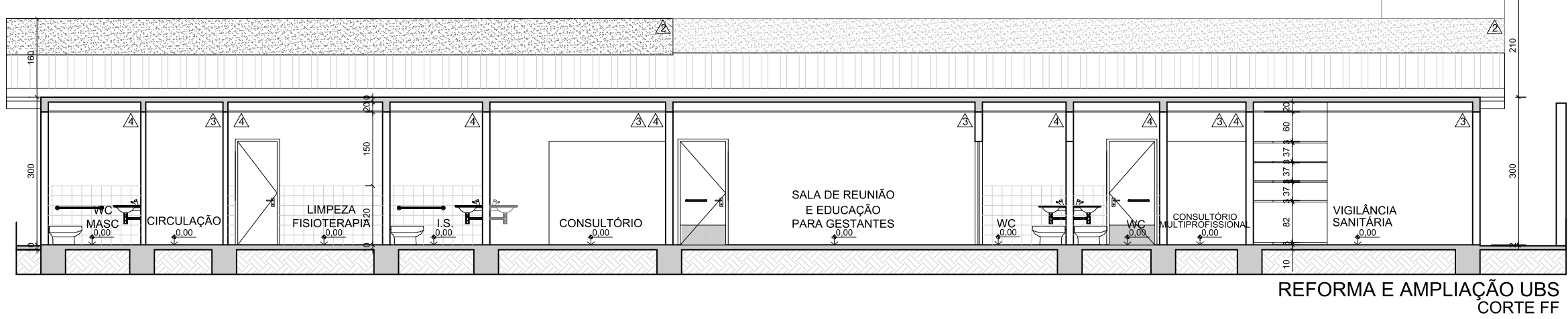

REFORMA E AMPLIAÇÃO UBS  
CORTE FF