

Detalhe H46  
escala 1:25

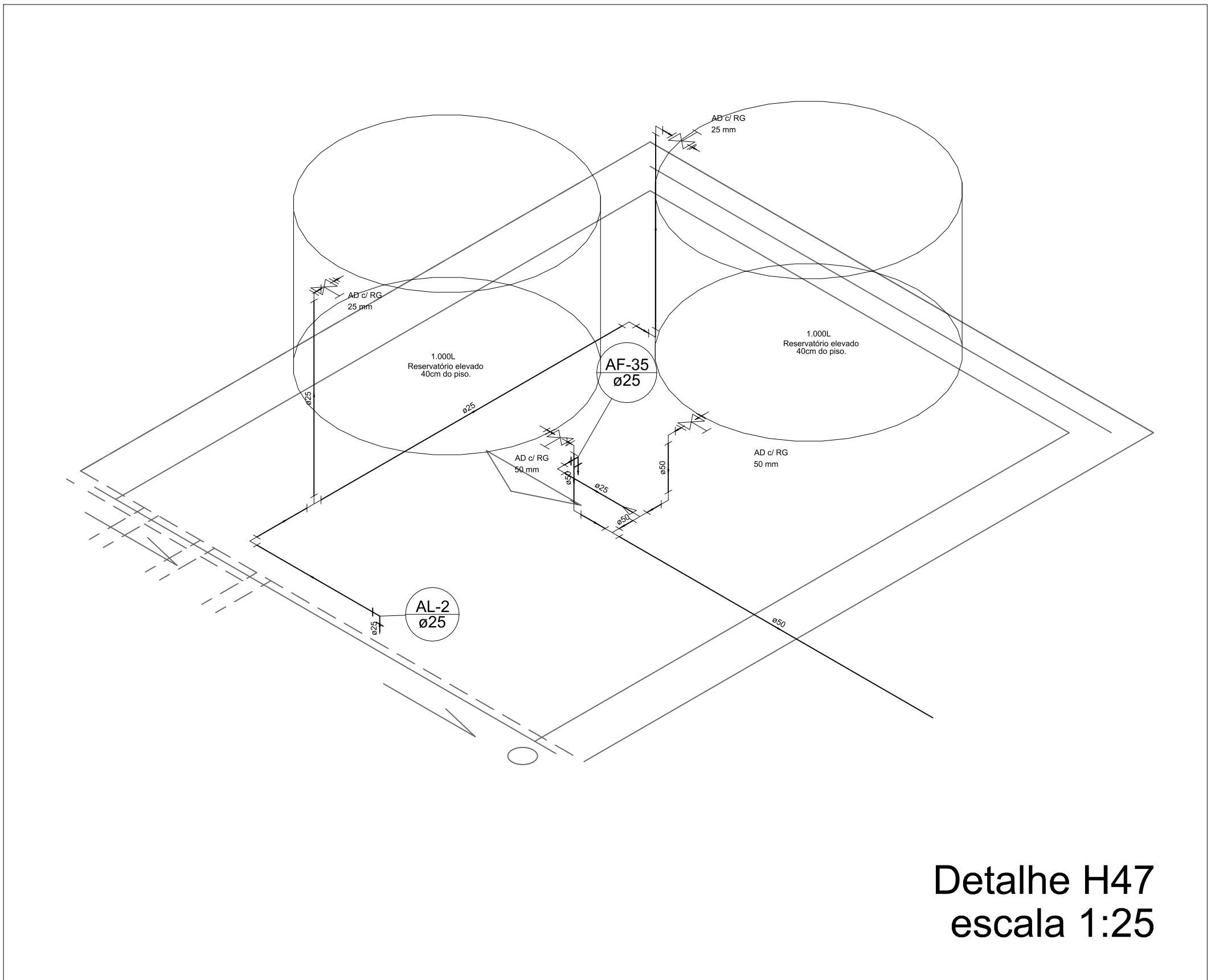

Detalhe H47  
escala 1:25

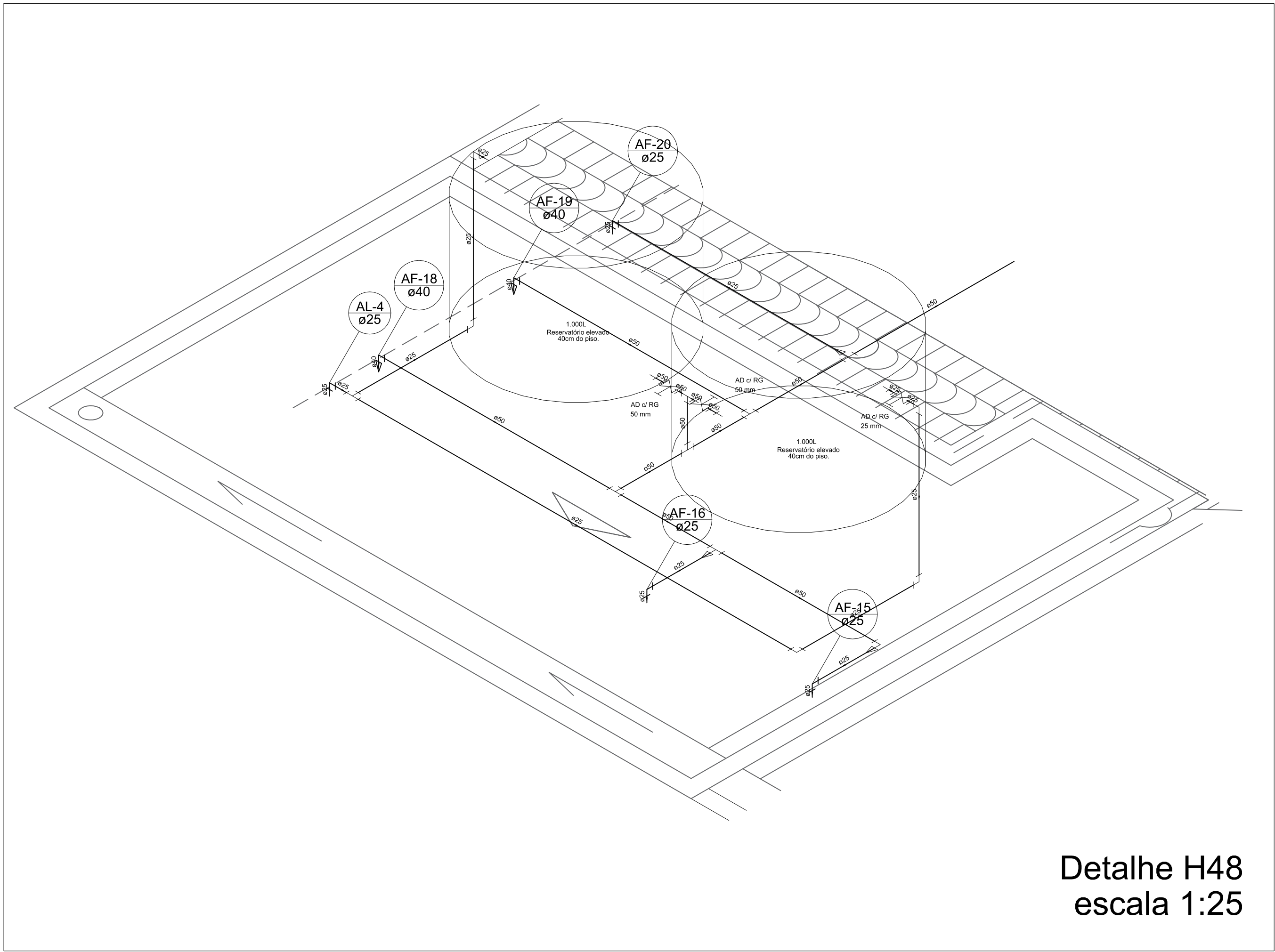

Detalhe H48  
escala 1:25

OBSERVAÇÕES IMPORTANTES:		
1) TODOS ELEMENTOS EM CONTATO COM O SOLO DEVEM RECEBER IMPERMEABILIZAÇÃO COM EMULSÃO ASFÁLTICA PARA QUE SE EVITE FUTURAS MANIFESTAÇÕES PATOLÓGICAS.		
2) NO DECORRER DA ELABORAÇÃO DO PROJETO EXECUTIVO TODAS AS DÚVIDAS DEVERÃO SER REPORTADAS À EQUIPE DA WMC ENGENHARIA. DIREITOS AUTORAIS RESERVADOS. LEI FEDERAL 5988 DE 14/12/73. ALTERAÇÕES NO PROJETO SÓ COM CONSENTIMENTO DOS RESPONSÁVEIS.		
3) VERIFICAR PROJETOS DE ARQUITETURA, ESTRUTURAL E HIDROSSANITÁRIA.		
PREFEITURA MUNICIPAL DE QUELUZITO		
SECRETARIA DE SAÚDE		
CENTRO DE SAÚDE DE QUELUZITO		
ENDEREÇO:		
R. PROF. ELOY LACERDA, 141 - CENTRO - QUELUZITO/MG		
COORDENADOR:		
DENEZ OLIVEIRA BEJAR - CREA: 89511/D		
RESPONSÁVEL TÉCNICO PELO PROJETO:		
WESLEY MERVILE SILVA - CREA: 14112772-4		
PROJETO DE AMPLIAÇÃO DO CENTRO DE SAÚDE		HIDROSSANITÁRIO
PROJETO HIDROSSANITÁRIO - HIDRAULICO COBERTURA		07/13
ARQUIVO:	DATA: 09/24	ESCALA INDICADA