

V 7

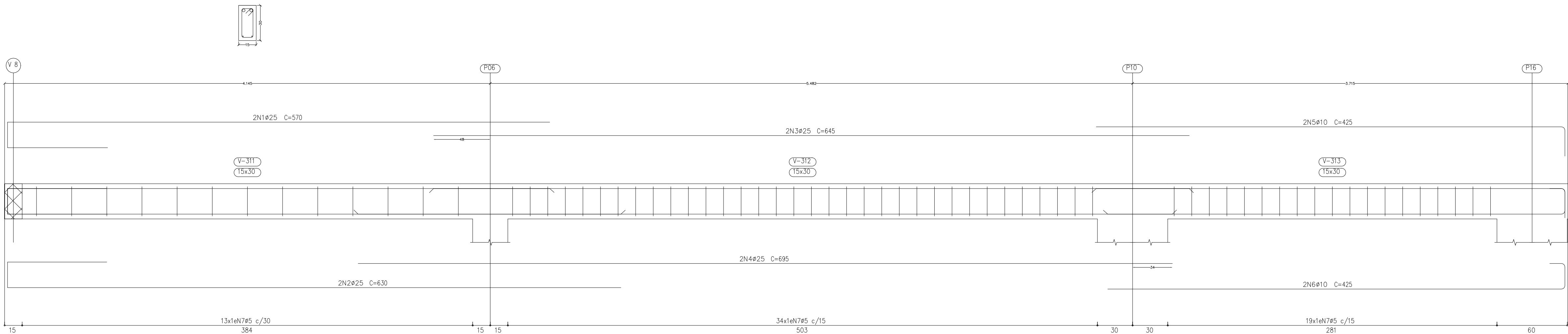

V 13

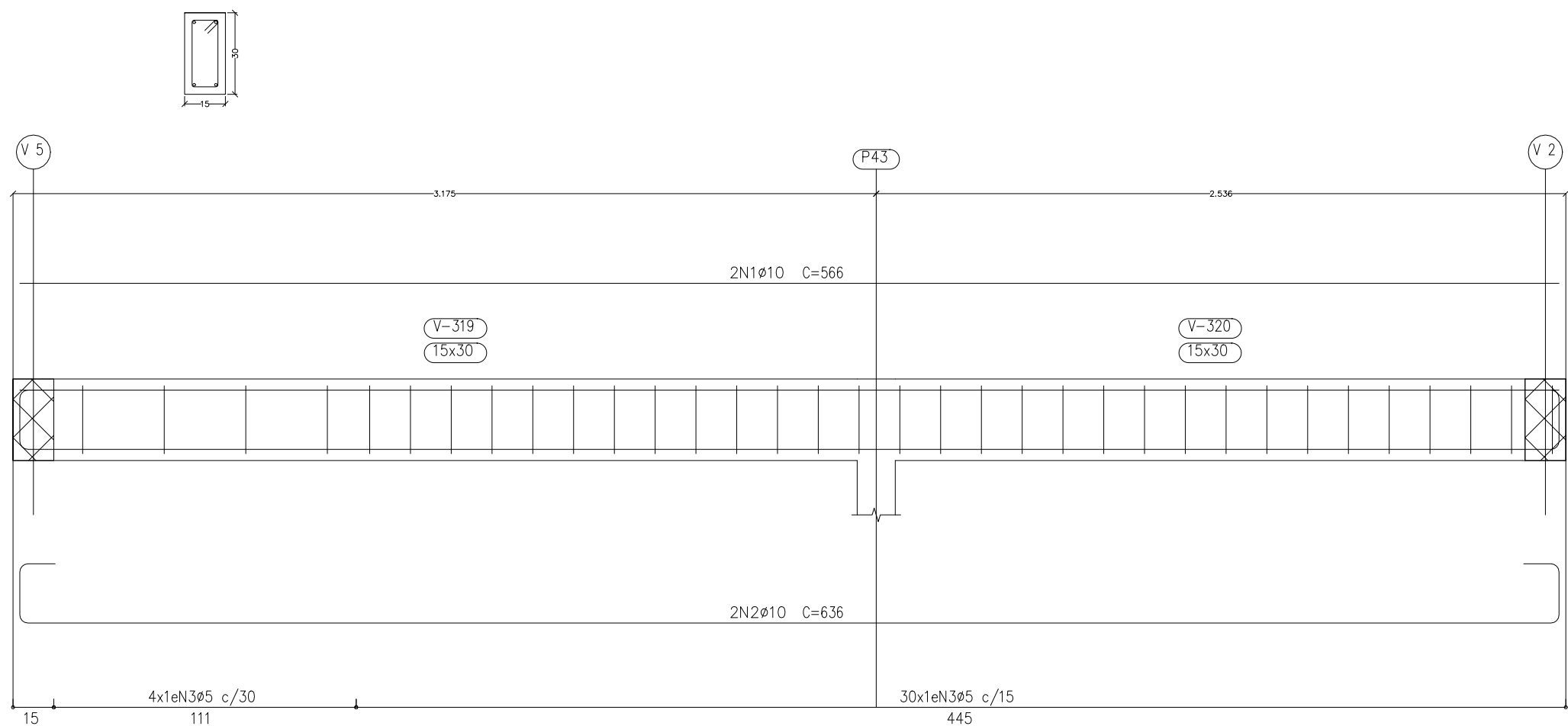

V 14

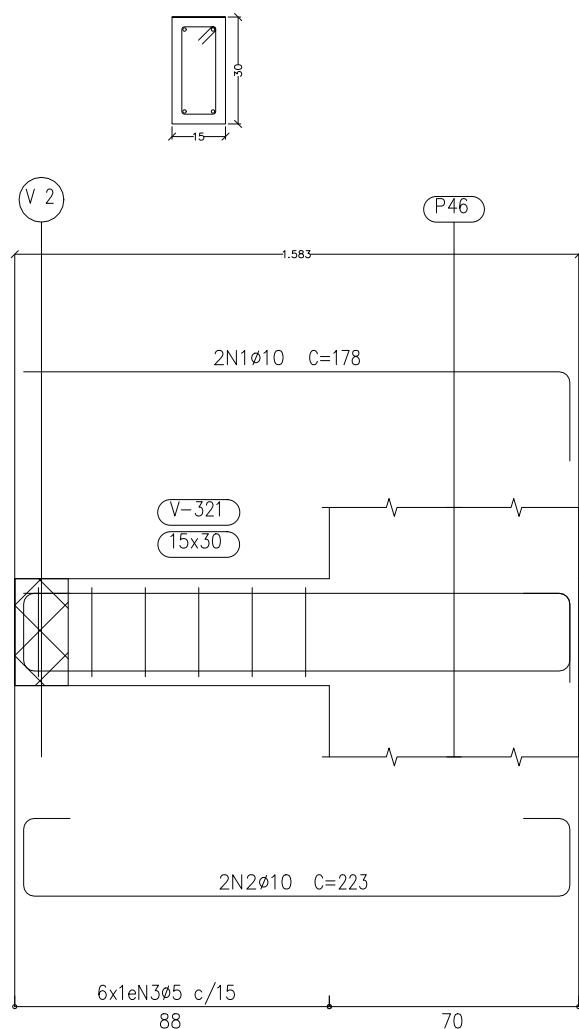

PLATIBANDA 01
Desenho de vigas
Concreto: C20, em geral
Aço das barras: CA-50 e CA-60
Aço dos estribos: CA-50 e CA-60
Escala vigas 1:20
Escala seções 1:20
Escala aberturas 1:20

Resumo Aço	Comp. total	Peso+10%	Total
CA-50	5,9	3	
ø8	324,4	220	
ø10	302,1	320	
ø12,5	116,7	495	
ø25	250,4	43	
CA-60			
ø5			
Total			1081

V 7

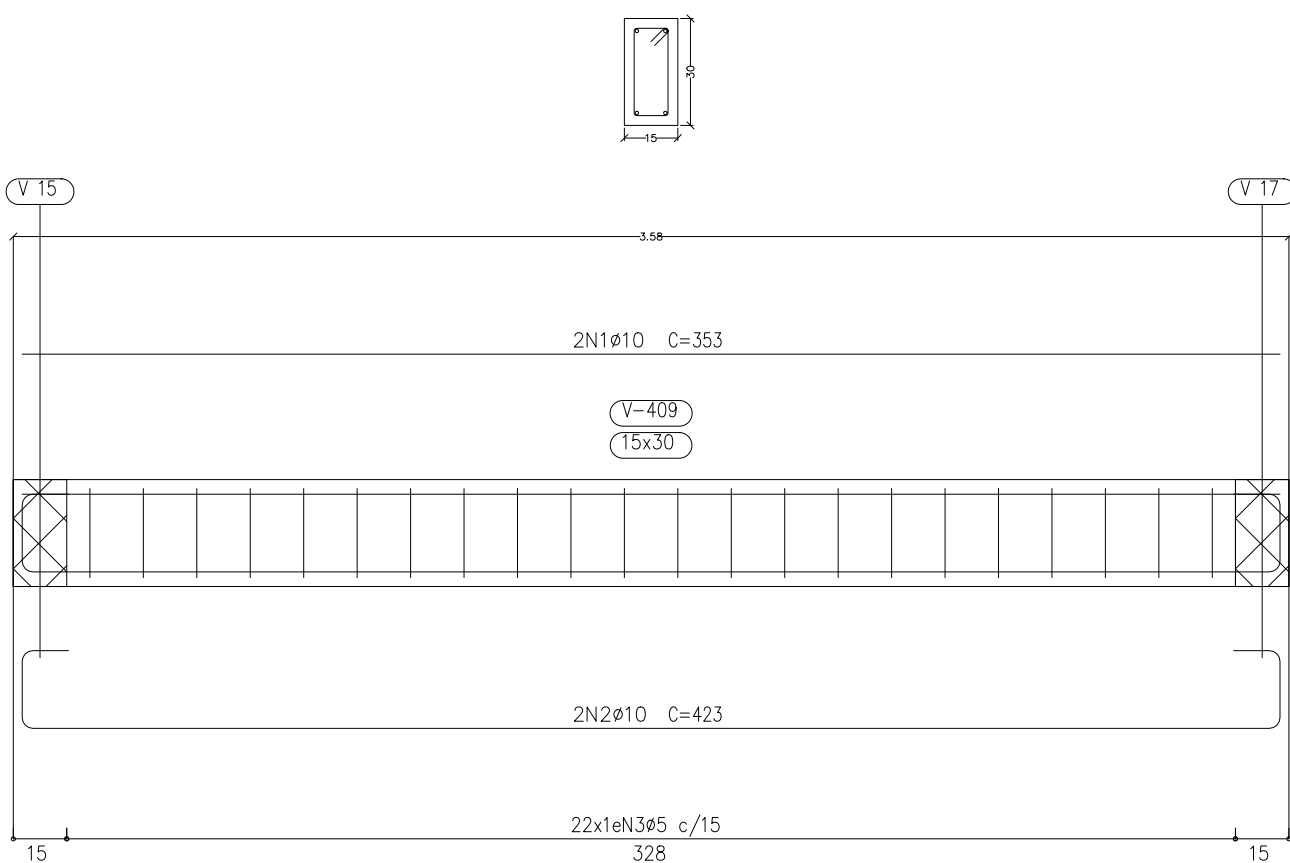

V 10

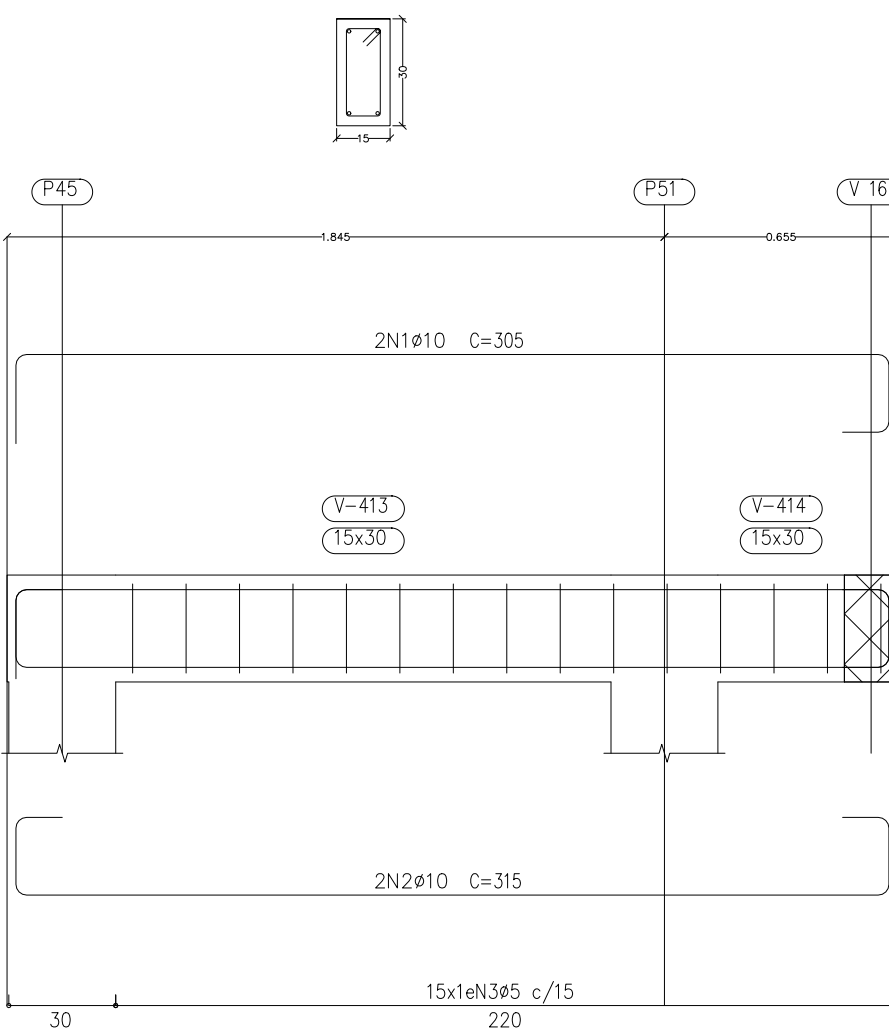

V 1

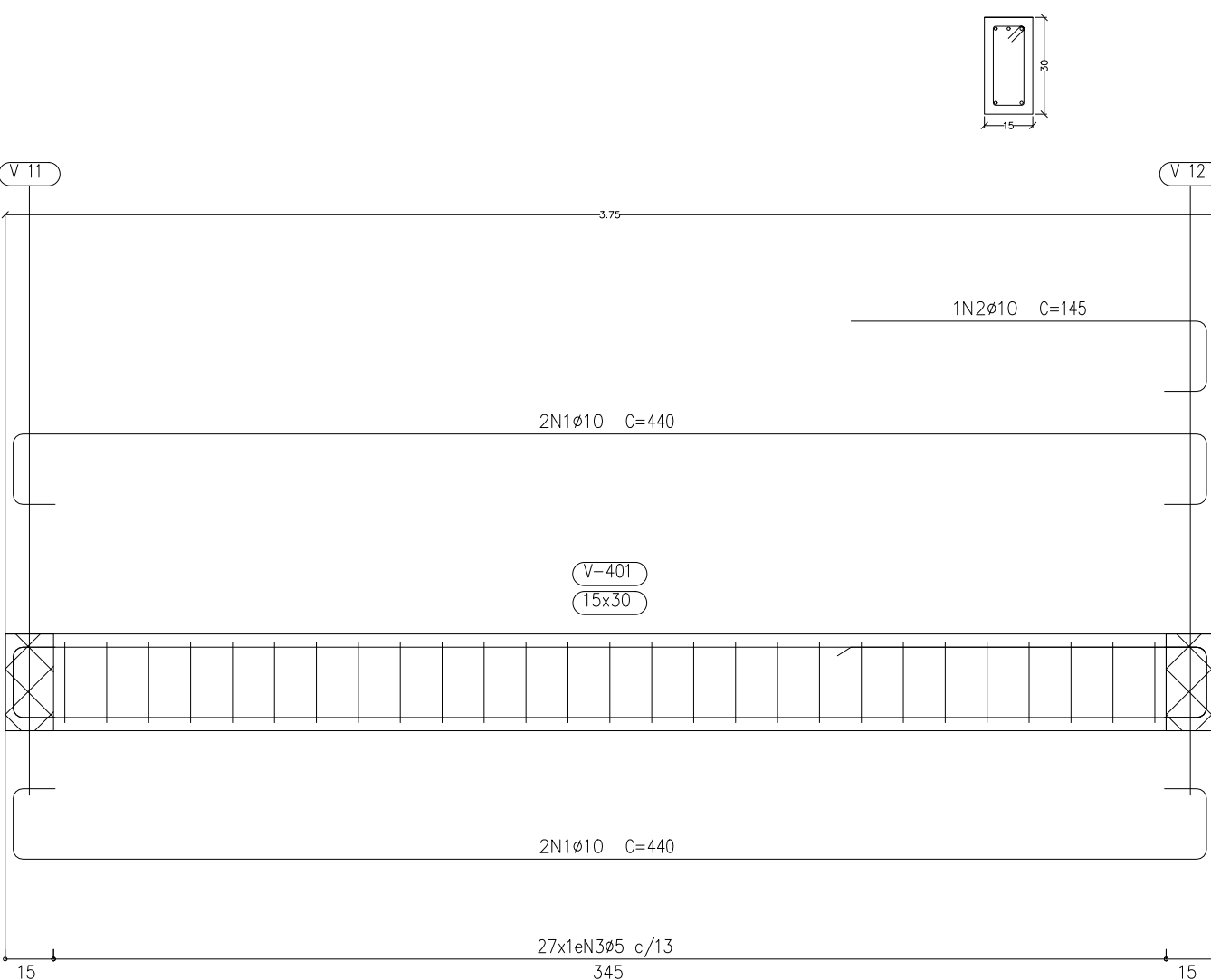

V 2

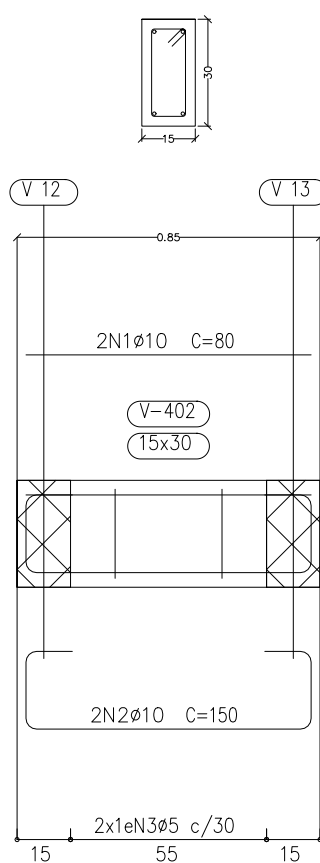

V 3

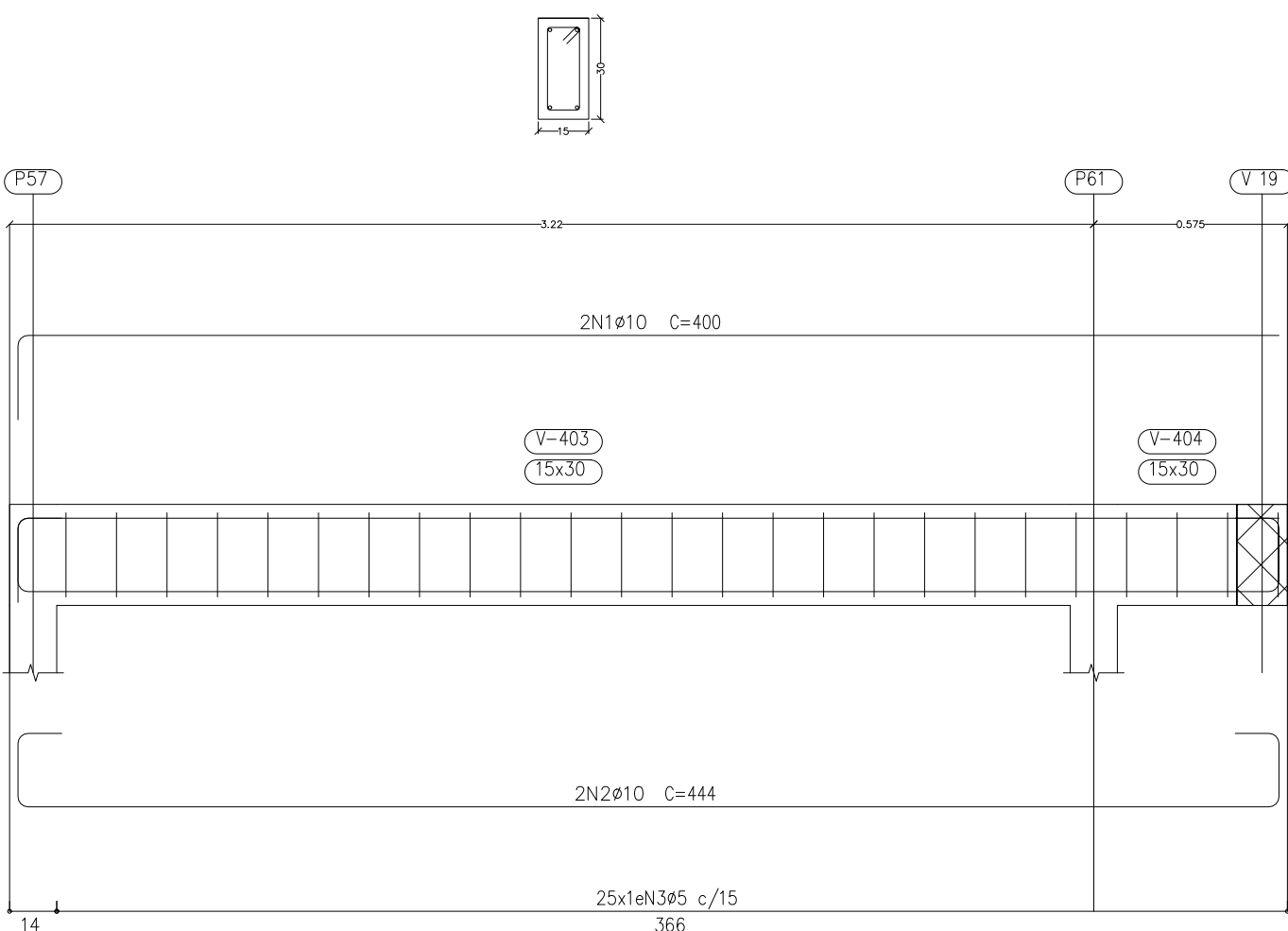

V 9

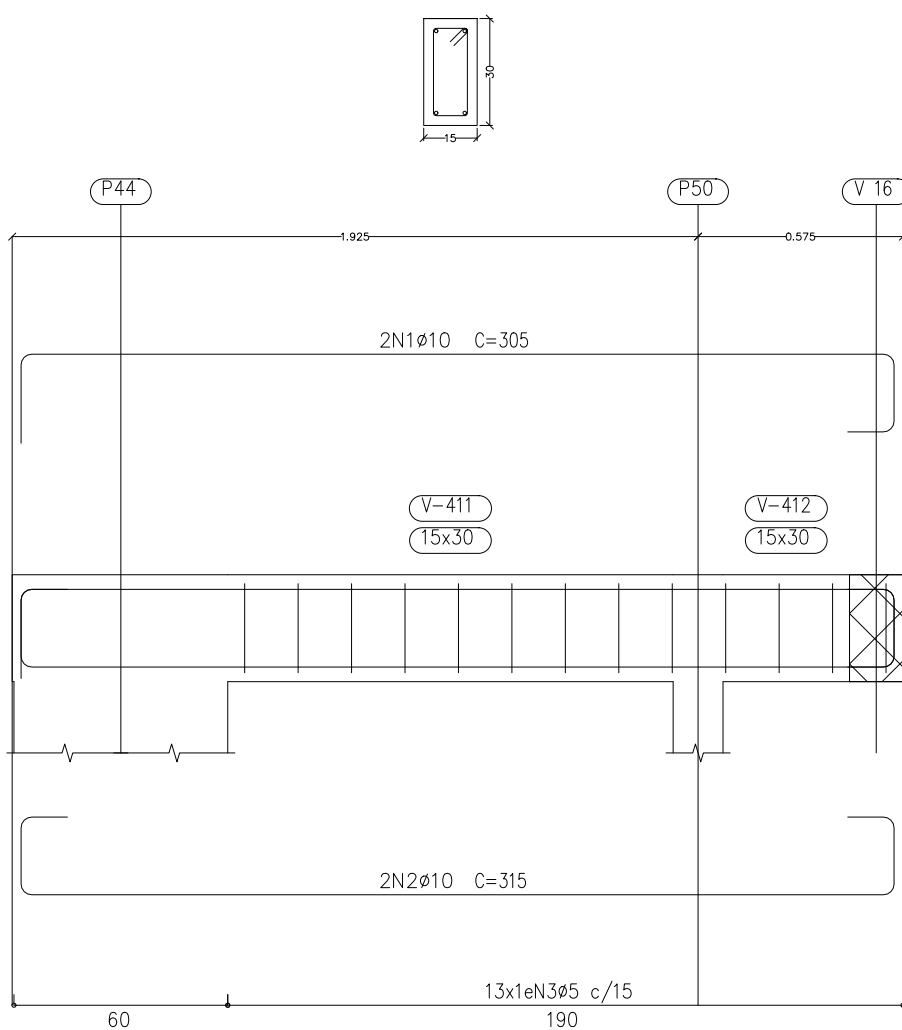

PLATIBANDA 02
Desenho de vigas
Concreto: C20, em geral
Aço das barras: CA-50 e CA-60
Aço dos estribos: CA-50 e CA-60
Escala vigas 1:20
Escala seções 1:20
Escala aberturas 1:20

OBSERVAÇÕES IMPORTANTES:

- 1) TODOS ELEMENTOS EM CONTATO COM O SOLO DEVEM RECEBER IMPERMEABILIZAÇÃO COM EMULSÃO ASFÁLTICA PARA QUE SE EVITE FUTURAS MANIFESTAÇÕES PATOLÓGICAS.
- 2) NO DECORRER DA ELABORAÇÃO DO PROJETO EXECUTIVO TODAS AS DÚVIDAS DEVERÃO SER REPORTADAS À EQUIPE DA WMC ENGENHARIA. DIREITOS AUTORAIS RESERVADOS, LEI FEDERAL 5988 DE 14/12/73. ALTERAÇÕES NO PROJETO SÓ COM CONSENTIMENTO DOS RESPONSÁVEIS.
- 3) VERIFICAR PROJETOS DE ARQUITETURA, ESTRUTURAL E HIDROSSANITÁRIA.

PREFEITURA MUNICIPAL DE QUELUZITO	
SECRETARIA DE SAÚDE	
CENTRO DE SAÚDE DE QUELUZITO	
ENDEREÇO: R. PROF. ELOY LACERDA, 141 - CENTRO - QUELUZITO/MG	
COORDENADOR: DENEZ OLIVEIRA BEJAR - CREA: 89511/D	
RESPONSÁVEL TÉCNICO PELO PROJETO: WESLEY MERVILE SILVA - CREA: 14112772-4	
PROJETO DE AMPLIAÇÃO DO CENTRO DE SAÚDE	
PROJETO ESTRUTURAL - VIGAS	
ARQUIVO:	ESTRUTURAL 26/32 ESCALA INDICADA